



COMUNE DI TARANTO

STRUTTURA COMPLESSA PATRIMONIO - POLITICHE ABITATIVE

U.O. 1 - Patrimonio

Piazzale Dante 15, 16 - 74121 TARANTO

e-mail certificata: patrimoniopoliticheabitative.comunetaranto@pec.rupar.puglia.it

AVVISO PUBBLICO PER LA LOCAZIONE DI 35 LOTTI E 51 UNITA' IMMOBILIARI NELL' "ISOLA MADRE" DI TARANTO

LOTTO N. 33

Via Duomo, 159

Foglio	Particella	Sub	Superficie Mq	Categoria	Destinazione d'uso
319	907	1	98,82	C/1	Negozi e botteghe

Canone di locazione annuo a base d'asta € 4.150,44

Garanzia di partecipazione € 1.037,61

Stato dei luoghi

Lo stato di conservazione dell'immobile risulta discreto.

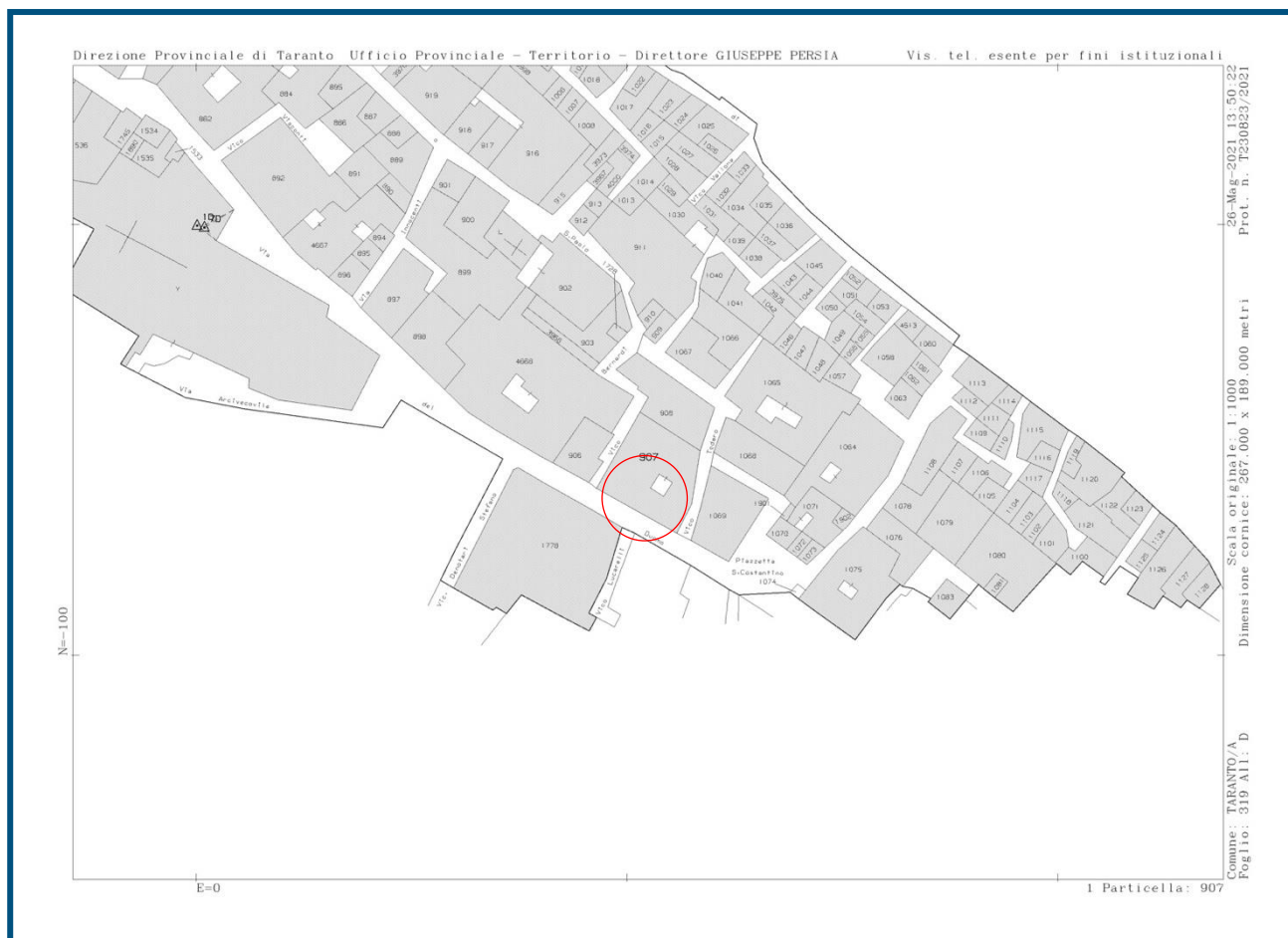

PIANO TERRA

SCALA 1:100

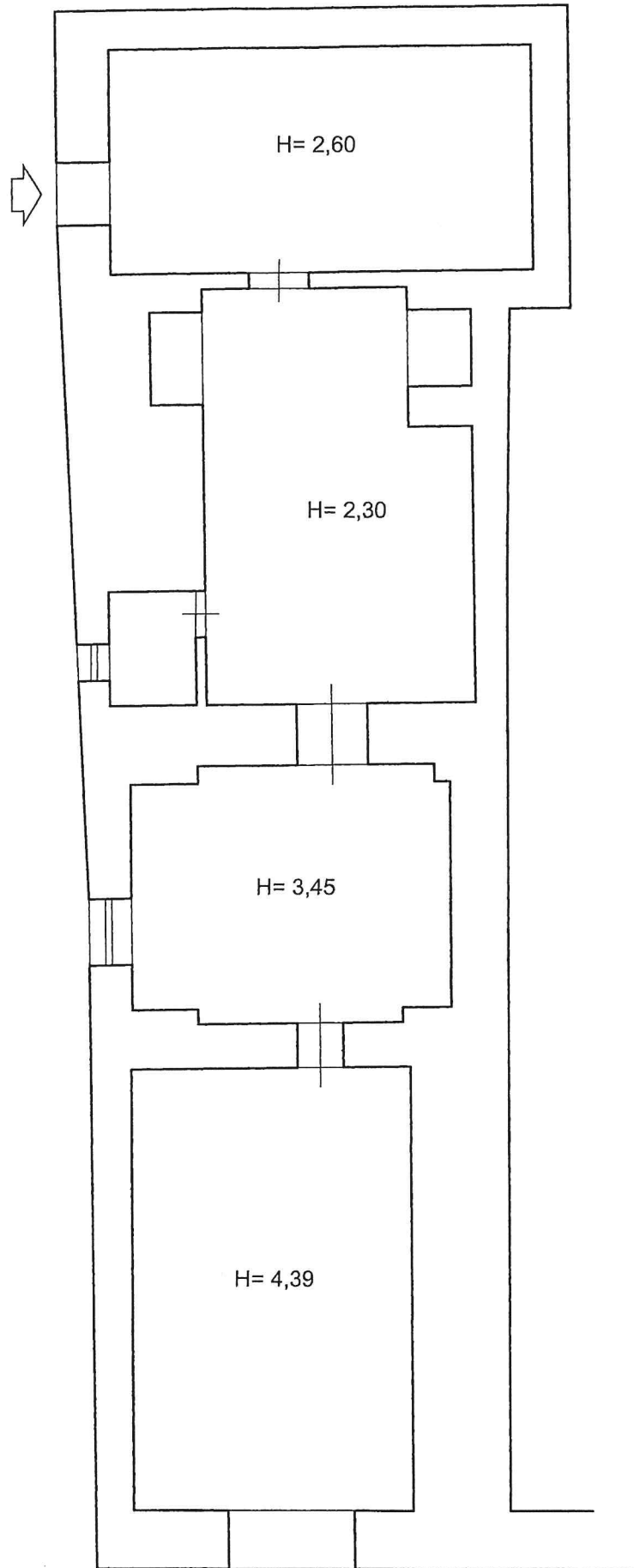

MQ. 98,82



N. 159

VIA DUOMO

NORD

